2020

VÝROČNÍ ZPRÁVA

POPÁLKY

POMÁHÁME POPÁLENÝM

OBSAH

OBSAH 1
ÚVODNÍ SLOVO ŘEDITELKY ORGANIZACE 2
PŘEDSTAVENÍ ORGANIZACE 3
INDIVIDUÁLNÍ PORADENSTVÍ 4
PODPORA V NEMOCNICI 4
INDIVIDUÁLNÍ PODPORA POPÁLENÝCH 5
ZAJIŠTĚNÍ KRÉMŮ PRO PACIENTY 6
UZAVŘENÁ FACEBOOKOVÁ SKUPINA MÁME POPÁLENINY 7
POPÁLKOVÝ TÁBOR 8
INDIVIDUÁLNÍ POMOC 9
EDUKAČNÍ SETKÁVÁNÍ 11
PREVENCE 12
PREVENTIVNÍ PROGRAMY 12
PREVENTIVNÍ STAN 12
OSVĚTA 13
FILM MŮJ PŘÍBĚH 13
MÉDIA 13
MEZINÁRODNÍ TÝDEN ROVNOSTI TVÁŘÍ 14
VIDEO O POPÁLKÁCH 14
FINANCOVÁNÍ 15
PŘÍKLADY FUNDRAISINGOVÝCH AKTIVIT 16
VZDĚLÁVÁNÍ PĚSTOUNŮ 17
VUS ONDRÁŠ A POPÁLKY SPOJILI SVOJE SÍLY 18
LIDÉ V ORGANIZACI 19
ČLENSTVÍ A PARTNERSTVÍ 21
SHRNUTÍ A CÍLE 22
PODĚKOVÁNÍ PARTNERŮM 23
EKONOMICKÁ ČÁST 26
KONTAKTY 28

ÚVODEM

Milí čtenáři,

pandemický rok 2020 se zapíše do paměti každého z nás. Byl to rok, kdy jsme často museli přeskládat své životní hodnoty, byli jsme donuceni přijmout role, které jsme si dobrovolně nevybrali. Zrušili jsme ze dne na den svůj nabitý kalendář, který se pak často skládal jen z rutinních povinností a z mála radostí.

A ve stejné situaci se pokaždé ocitnou popálení a jejich blízcí. Ode dne, kdy přijde úraz, se náhle vše změní. Priority jsou jasné. Z diáře zmizí vše, co není zrovna nutné a začíná boj, který chtějí všichni vyhrát.

Jsem vděčná, že Popálky díky našim příznivcům a podporovatelům můžou v potřebné chvíli pomoct a provést popálené a jejich blízké v nečekané životní situaci. Jsem vděčná, že se nám i v tomto pandemickém roce podařilo podpořit řadu pacientů v rámci celé České republiky. A to i díky tomu, že doba nás přesunula více do on-line prostředí a tím nás více přiblížila ke vzdálenějším pacientům.

Děkuji za všechny příležitosti, které nám tento rok dal a věřím, že v týmu Popálek uděláme vše proto, abychom je co nejvíce využili pro ty, co to potřebují.

Bc. Jana Lacinová, DiS.
Zakladatelka a ředitelka organizace Popálky o.p.s.

PŘEDSTAVENÍ ORGANIZACE

Pomáháme popáleným lidem a jejich rodinám vyrovnat se s následky zranění, které nechává jizvy na těle i na duši.

Šíříme prevenci a osvětu popáleninového úrazu prostřednictvím preventivních programů v mateřských, základních a středních školách, přednášek pro veřejnost a účasti na outdoorových akcích s projektem Preventivní stan.

Působíme po celé České republice. Sídlíme ve Žďáře nad Sázavou, kde je i naše Poradenské centrum.

Ve znaku máme bájného ptáka fénixe v barvě popálené kůže.

Ředitelka a zakladatelka organizace, Jana Lacinová, je od třinácti let popálená na 60 % těla od železniční troleje.

DVA PILÍŘE ČINNOSTI:

POMOC POPÁLENÝM

- Podpora u lůžka pacienta
- Poradenství
- Materiální podpora
- Sdílení zkušeností
- Hájení zájmů popálených a jejich rodin

PREVENCE A OSVĚTA

- Preventivní programy
- Komunikace s médii

PODPORA V NEMOCNICI

Individuální poradenství začíná v nemocnici u lůžka popáleného. Pro pacienty a jejich rodiny je často nejdůležitější informace, že po propuštění z lékařské péče nebudou na následky úrazu sami. Je tady naše organizace, která nabízí pomoc.

Od vzniku Popálek pravidelně jednou týdně působíme ve FN Brno na Klinice popálenin a plastické chirurgie. Pracuje zde přímo naše ředitelka, Jana Lacinová, která má s popáleninovým úrazem vlastní zkušenost. Tudíž lépe vzbudí důvěru pacientů a dokáže odpovědět na jejich otázky týkající se života po úraze. Rok 2020 byl specifický i pro poskytování této služby, z důvodu dodržování protipandemických opatření jsme do nemocnice neměli přístup. Služba individuálního poradenství se tedy nejčastěji odehrávala v online prostředí nebo telefonicky. Zvládli jsme to, ale utvrdili jsme se v tom, proč je kontakt s pacientem bezprostředně po úraze důležitý, že nám práce v nemocnici chybí a jak moc je tato služba významná pro navázání vztahů.

V roce 2020 byla péče v nemocnice velkou zatěžkávací zkouškou pro zdravotnický a lékařský personál. Naše možnosti pomoci byly omezené. Zdravotníci museli vykonávat práci v extrémně ztížených podmínkách (hygienických, psychicky vyčerpávajících, časově náročných). Děkujeme z celého srdce za jejich pomoc, kterou poskytli všem pacientům a jejich rodinám!

V roce 2020 jsme zde navázali kontakt s 95 klienty.
Jednalo se o 66 popálených dětí a jejich rodičů a 29 dospělých.

Hlavní partneři

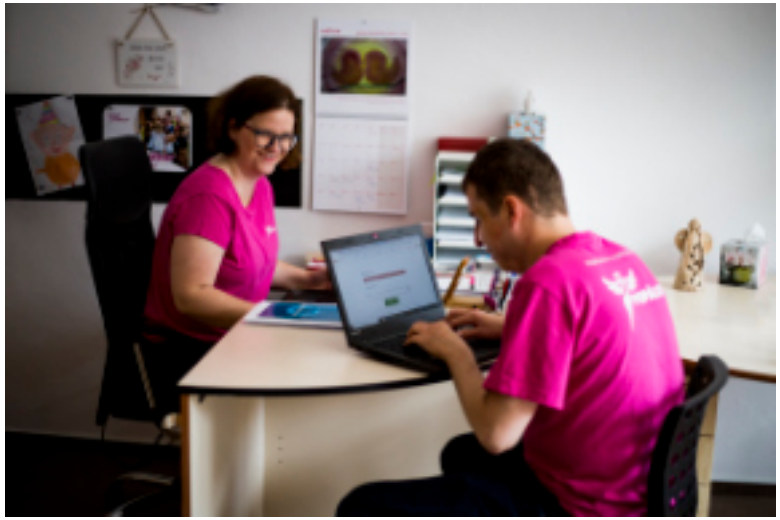

INDIVIDUÁLNÍ PODPORA POPÁLENÝCH

Individuální poradenství prostřednictvím osobní, telefonické či chatové komunikace navazuje na setkání s pacienty v nemocnici na Klinice popálenin a rekonstrukční chirurgie ve FN Brno. Tuto službu využívají i pacienti z dalších popáleninových klinik v České republice - z Kliniky popáleninové medicíny v Praze a z Kliniky popáleninové medicíny a rekonstrukční chirurgie v Ostravě.

Nejčastěji se poskytování poradenství týká péče o zjizvené popálené plochy. Popálení se na nás obrací také s prosbou o pomoc s nezdravotními následky popáleninového úrazu. Tím je například pomoc při získání finančních prostředků pro nákladnou popáleninovou léčbu, pomoc při zajištění lázeňské péče, zprostředkování sociálního či právního servisu v souvislosti s následky úrazu, komunikace se státní správou atd. Propojujeme rovněž bývalé klienty s novými.

JAK JSME POMOHLI V ČÍSLECH?

Podpořili jsme 226 osob – z toho 128 dětí a jejich rodičů a 98 dospělých

Věnovali jsme jim 97 hodin přímého kontaktu s pacientem, 570 hodin práce ve prospěch pacienta

Hlavní partneři

ZAJIŠTĚNÍ KRÉMŮ PRO PACIENTY

Rok 2020 nám dal prostor pracovat i na jednom z našich dlouhodobých cílů, zajištění krémů pro popálené. Na počátku poúrazové péče v domácím prostředí přichází od pacientů nejčastější otázka: „Jak a čím se mám o své jizvy starat?“

Sami popálení často říkají: “Jsme všemi mastmi mazaní”. Ale která mast je ta správná? Na to není jednoznačná odpověď. Každému tělu vyhovuje něco jiného. A tak jsme rádi, že se nám podařilo navázat spolupráci s firmami, díky kterým můžeme popáleným zajistit vzorky na vyzkoušení. Nebo lepší nákupní ceny těch krémů, které jim vyhovují.

PODPOŘILI JSME:

- 64 popálených dodáním speciálních krémů na péči o jizvy
- 22 popálených dodáním krémů pro lepší hydrataci popálených ploch
- 46 popálených od nás získalo vhodné opalovací krémy na ochranu popálených ploch

Díky Nadaci zdraví pro Moravu jsme mohli v roce 2020 pořídit 9 krémů Scar Esthetique a 3 gely RejuvaSil pro ty pacienty, kteří si z finančních důvodů nemohou kvalitní krémy na jizvy zakoupit.

Hlavní partneři

UZAVŘENÁ FACEBOOKOVÁ SKUPINA MÁME POPÁLENINY

Počet členů facebookové skupiny

150
2018

280
2019

357
2020

Již tři roky spravujeme uzavřenou facebookovou skupinu Máme popáleniny. Zde si popálení mohou z bezpečí svého domova vyměňovat zkušenosti s následnou péčí, sdílet svoje starosti s poúrazovým stavem svým nebo svých blízkých. Členové nejsou psychologové ani odborní lékaři. Jsou to lidé, kteří si úrazem prošli. Na konci roku 2020 měla tato skupina 357 členů a jejich počet stále roste.

Komunikace je v následné péči o popálené plochy klíčová. Popálky pomáhají zprostředkovat důležitý kontakt s jinými pacienty či rodiči popálených dětí. Někdy může mít rozhovor s člověkem, který prožil to samé, neobyčejně hojivé účinky. Také pandemický rok plný zákazů zdůraznil význam komunikace v online prostředí. Proto facebookovou skupinu Máme popáleniny vnímáme jako důležitou službu popáleným a znamená značnou část práce našich pracovníků individuálního poradenství.

PŘÍKLADY KONVERZACE Z UZAVŘENÉ FACEBOOKOVÉ SKUPINY MÁME POPÁLENINY

Ahoj spolupopálení, šla bych na lymfodrenáž, máte někdo zkušenost? Mám popáleniny a jizvy po transplantaci na zádech, spodní části stehna.

Ahojky maminky, třídním věcičky po dcerce a mám tady navíc koupací tričko s UV 50. Velikost 92, pokud by byl zájem, přenechám.

Dobrý večer, chtěla bych poprosit o radu. Měl jste někdo dlahu na noc pro dítě? Jak jste ji vázali? Nám se to bohužel moc nedaří, malá si to sundává, já mám docela i problém jí to sama zavázat. Poradíte?

Dobrý den, máme za sebou čerstvou zkušenost s popálením horkým čajem u čtrnáctiměsíčního syna. Popáleniny druhého stupně na 15 % těla (podbradek, hrudník, bříško). Prosím o jakoukoliv podporu v naději, že čas vše spraví, o podělení vašich zkušeností s podobným typem popálenin. Je to teprve pár dní od úrazu. Já jsem zoufající, vyčítající si matka, která hledá jakoukoliv pomoc. Moc děkuji všem maminkám, které si prošly něčím podobným a ví, o čem mluvím a podělí se se mnou o jejich konec celého tohohle zlého snu.

Dobrý den, začátkem dubna to byl rok, co se malá opařila čajem na bříšku, stehně a nártu. Měla druhý stupeň popálení, v nemocnici jsme byli 14 dní. Přikládám motivační fotku, jak se jí to za ten rok zahojilo.

POPÁLKOVÝ TÁBOR

V roce 2020 jsme uspořádali již pátý ročník tábora pro popálené děti, jejich sourozence a děti popálených rodičů. Nejedná se pouze o klasický tábor, cílem tohoto osvědčeného projektu je například socializovat popálené, posílit jejich schopnost mluvit o citlivých věcech, reagovat na odmítavé reakce okolí, ukázat zjizvená těla, zapomenout na starosti spojené s úrazem atd.

Tento pobyt jsme realizovali v termínu 11. - 18. července v malebné obci Kuklík na Vysočině. Zúčastnilo se ho celkem 22 dětí, z toho 12 ve věku 8 - 12 let a deset dětí ve věku 13 - 17 let. Mezi lektory jsou jak profesionálové z oblasti pedagogiky a mezilidských vztahů, tak lidé s osobní zkušeností s úrazem popálením. Dokáží tak u nových dětí rychleji navázat pocit důvěry. Většina účastníků jezdí na tábor opakovaně, vrací se do bezpečného prostředí ke svým kamarádům s podobným osudem. Tábor roku 2020 byl nabitý zábavou, tentokrát s celotáborovou hrou na téma Harryho Pottera. Účastníci se ale také dozvěděli mnoho informací o následné péči o svá zranění, o životě po úraze, emočně se otevřeli. Odhalili svoje jizvy na těle i na duši. Naučili se odpovídat na zvídavé dotazy a pohledy okolí.

Realizace tábora je pro nás pokaždé finančně náročná. Vzhledem ke zdravotnímu stavu dětí vždy potřebujeme zděnou budovu s dostatečně prostorným zázemím, sociálním zařízením, kvalitním personálním zajištěním. V roce 2020 byla organizace navíc ztížená většími hygienickými nároky v souvislosti s protipandemickými opatřeními, sami jsme museli zajišťovat stravování.

Vše se nám v tomto roce podařilo zvládnout díky práci dobrovolníků a dárcům, kteří přispěli na projekt ČSOB pomáhá regionům 2020 – jarní výzva, ze kterého jsme obdrželi dar ve výši 90 815 Kč. Velice si vážíme veškeré podpory, která nám umožnila v klidu tento smysluplný projekt nachystat a zrealizovat. Věříme, že tábor pomohl těmto 22 zúčastněným dětem k socializaci a rychlejšímu návratu do běžného života.

Partneři projektu ČSOB POMÁHÁ REGIONŮM Aleš Růžička ALIGATOR AVS

ZÍSKALI JSME 50 000 KČ A KRÉMY ZDARMA PRO ŠTĚPÁNKA (Z ÚSTECKÉHO KRAJE)

Dobrovolník Popálek, Petr Bodský, nominoval našeho pacienta, dvouletého popáleného Štěpánka, do zaměstnaneckého programu T-Mobile CZ. Díky tomuto projektu se podařilo vybrat 50 000 Kč na léčbu tohoto klučiny.

Ve prospěch této rodiny jsme rovněž vytvořili výzvu na portále Darujme.cz. Zde se vybrala částka 5 897 Kč. V této hodnotě jsme Štěpánkovi zaslali krémy na správnou péči o zjizvené ruce.

Malý Štěpánek spadl v létě 2019 ručičkami do rozžhaveného popela. Bohužel má trvalé následky. Peníze budou rodinou využity na následnou péči, nákup kvalitních mastí, častou rehabilitaci, pomůcky, dojíždění na kliniku atd.

Děkujeme všem, kteří přispěli! Velký dík patří hlavně Petru Bodskému, který tuto pomoc nastartoval!

T · ·Mobile·

ZÍSKALI JSME 25 000 KČ PRO POPÁLENÉHO ROBINKA (Z VYSOČINY)

Robinkovi byl rok a půl, když se nešťastnou náhodou opařil na 10 % těla (na hlavě, obličeji, rameni, boku). Strávil 14 dní ve Fakultní nemocnici Brno na Klinice popálenin a plastické chirurgie. Naši pracovníci individuálního poradenství byli s jeho příbuznými v kontaktu od začátku poúrazové léčby.

Následná péče o popáleného chlapce stojí rodinu hodně úsilí a peněz - úhrada biostimulační lampy, masti na jizvy, cestování,... Pojišťovny nehradí zdaleka vše. Díky daru ve výši 25 000 Kč, který jsme pro ně od firmy Notino s.r.o. získali, mají na léčbu dostatek financí.
Děkujeme a Robinkovi držíme palce!

NOTINO

POMOC PRO LUKÁŠE (Z MORAVSKOSLEZSKÉHO KRAJE)

Lukášovi je 15 let, v roce 2018 byl na táboře. Do programu byly zařazeny "vědátorské pokusy", včetně jednoho s názvem Faraonův had. Při realizaci se situace vymkla kontrole, došlo ke vznícení a Lukášovi začaly hořet nohy. Následně byl několik měsíců léčen na popáleninové klinice, kde se mu rány zahojily. Ale zůstaly mu jizvy, které ho omezují v pohybu. Zjizvené popálené nohy je třeba každodenně promašťovat drahými speciálními krémy, několikrát do roka musí Lukáš dojíždět do 100 km vzdálené kliniky. Zde mu léčí zjizvené plochy pomocí laserových terapií, rekonstrukčních operací atd. Vyžaduje opětovnou nákladnou následnou péči. To vše velice zasahuje do již tak napnutého rodinného rozpočtu jeho rodiny. Chlapec má totiž další tři sourozence a maminka je na vše sama. Tatínek rodinu opustil po Lukášově úrazu.

Díky Popálkám tato rodina obdržela roční rentu 84 000 Kč, rozloženou do dvanácti měsíčních plateb, z benefičních aukcí na Plesu jako Brno a z Plesu v Rudolfinu 2020. S péčí o Lukáše trvale pomáháme, maminku jsme propojili s dalšími rodiči popálených dětí. Lukyho zapojujeme do aktivit s ostatními popálenými dětmi, aby viděl, že s jizvami na světě není sám. Všichni jsme měli společné přání, aby si Lukáš nebál zase obléknout kraťasy. Toho se podařilo dosáhnout již na Popálkovém táboře a tím jsme se znovu utvrdili ve smysluplnosti takovýchto pobytů.

PLES JAKO BRNO

PLES V RUDOLFINU

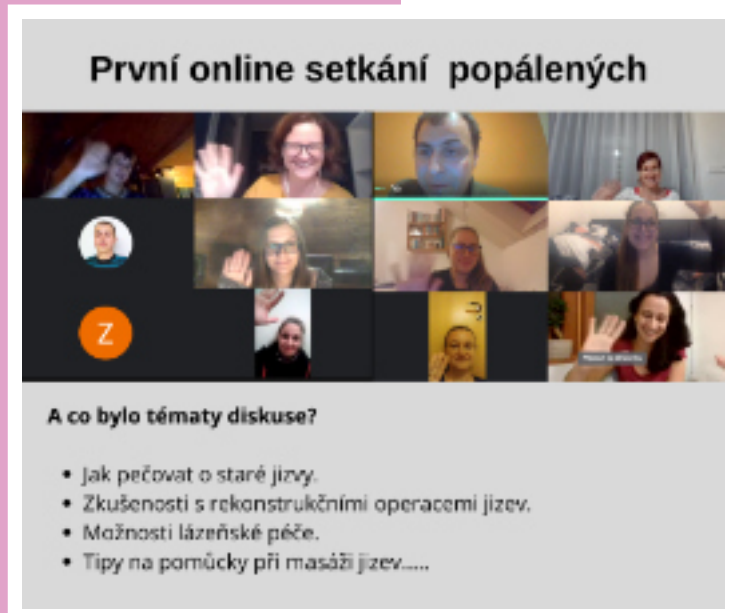

EDUKAČNÍ SETKÁVÁNÍ

Osobní výměna zkušeností je jedna z největší forem pomoci, kterou si lidé v nečekaných životních situacích můžou vzájemně dát. O tom často bývají naše edukační setkávání pro popálené a jejich blízké. Původně jsme plánovali v listopadu realizovat víkendový pobyt pro popálené. Ale doba plná opatření si vyžádala jiné možnosti. Proto jsme pod názvem „Potkejme se, podělme se“ uspořádali historicky první online setkání pacientů.

Skupina, čítající třináct účastníků, byla komornější, o to však příjemnější a otevřenější. Přes dvě hodiny jsme odpovídali na různorodé otázky, které přihlášení předem zaslali. Probírala se například péče o staré jizvy, jejich korekce, lázeňská péče, pomůcky při masáži, novinky v léčbě popáleninového úrazu atd. Díky tomuto pilotnímu projektu jsme prověřili naše technické vybavení i znalosti.

Od účastníků jsme obdrželi kladnou odezvu, která vedla k rozhodnutí tato online setkání na různá témata dělat pravidelně.

PREVENTIVNÍ PROGRAMY

V roce 2020 jsme na realizaci preventivních programů v mateřských, základních školách i rodinných centrech spolupracovali hlavně s Městem Žďár nad Sázavou, s Městem Nové Město na Moravě a s Místní akční skupinou Boskovicko PLUS, z. s..

I přes pandemický rok a jeho podstatnou část zavřené základní i mateřské školy, jsme zrealizovali 27 programů. Osmnáct programů Pozor pálí v mateřských školách a osm s názvem Už vím, že pálí na základních školách. Jeden program byl realizován v rodinném centru. Tímto způsobem jsme proškolili 680 dětí.

Dlouhodobým cílem našich preventivních a osvětových aktivit je šířit informace o popáleninovém zranění a zároveň seznámit veřejnost s následky, které tento druh úrazu přináší. Správně poskytnutá první pomoc může postiženému zmírnit hloubku popálení, délku rekonvalescence, rovněž i míru trvalých následků. A hlavně – může zachránit život.

Partneři projektu

PREVENTIVNÍ STAN

Projekt Preventivní stan úspěšně funguje od roku 2017. Vzrůstající poptávku naší účasti na programech spojených s integrovanými záchrannými systémy a hasiči zastavila až opatření proti šíření nemoci covid-19.

V roce 2020 jsme tudíž s Preventivním stanem do terénu vyjeli jen pětkrát. O to však bylo naše putování pestřejší, byli jsme na DOBROpikniku v Brně, na Runway Parku 2020 na Letišti Praha, účastnili jsme se Dne s IZS v Pohořelicích, benefičního golfu v Kořenci a hasičské akce v Dobroníně.

I v takto omezených podmínkách jsme proškolili 280 osob – z toho 150 dětí a 130 dospělých.

Partner projektu

FILM MŮJ PŘÍBĚH

Na začátku roku 2020 jsme se v Kině Lucerna Praha účastnili slavnostní premiéry českého filmu Můj příběh. Autorkou předlohy je Zora Castillo, hlavní roli zahrála Vlastina Svátková. Jedná se o zpracování reálného příběhu baletky, kterou manžel ve vypjaté situaci polije horkým olejem a popálí ji v obličeji. Následně se musí vyrovnat s tímto úrazem, řeší další léčbu, trvalé následky i psychické trauma. Ve filmu se poukazuje jak na domácí násilí, tak na téma popáleninového úrazu. Konzultačně jsme se podíleli na natáčení záběrů popálené kůže. Jsme rádi, že se této problematice čeští autoři filmů věnují a toto téma se tak dostane do širšího povědomí diváků.

MÉDIA

V rámci spolupráce s Asociací veřejně prospěšných organizací jsme se zapojili do projektu Blesk srdce pro Vás. Během února novináři zpracovali silné osobní příběhy pěti vážně popálených lidí, kteří jsou spjati s naší organizací. Čtenáři Blesku si tak mohli přečíst jak o zakladatelce a ředitelce organizace, tak vyprávění dobrovolníka nebo našich klientů. Cílem bylo přes konkrétní lidské příběhy zvýšit povědomí široké veřejnosti o popáleninovém druhu zranění, dlouhodobé léčbě a následcích, ale také vůbec o existenci naší organizace nabízející pomoc popáleným. Na základě těchto článků se nám ozvalo několik nových pacientů, některé školy poptaly realizaci preventivních programů.

MEZINÁRODNÍ TÝDEN ROVNOSTI TVÁŘÍ

Již podruhé jsme se zapojili do celosvětové kampaně “Týden rovnosti tváří”, která má upozornit na společenské přijímání osob se vzhledovou odlišností. V České republice je hlavním organizátorem této akce organizace Be Treacher-Collins (Be TCS). Vážíme si toho, že od počátku můžeme být její součástí.

Kampaň v ČR má podtitul “Víc srdcem než očima” a jeho hlavní ambasadorkou je Tamara Klusová. Na rozdíl od loňského roku se kvůli pandemii neuskutečnily plánované pikniky, ale vše se odehrávalo v online prostředí. V tomto ročníku Popálky podpořily kampaň upozorněním na mýty spojené se vzhledovým postižením. Zaměřili jsme se na vyvracení mýtů, které se váží k lidem po popálení. Vysvětlovali jsme například, že plastika nefunguje jako magická hůlka, která odstraní všechny jizvy. Rozporovali jsme přesvědčení, že zjizvený člověk nemůže být úspěšný atd.

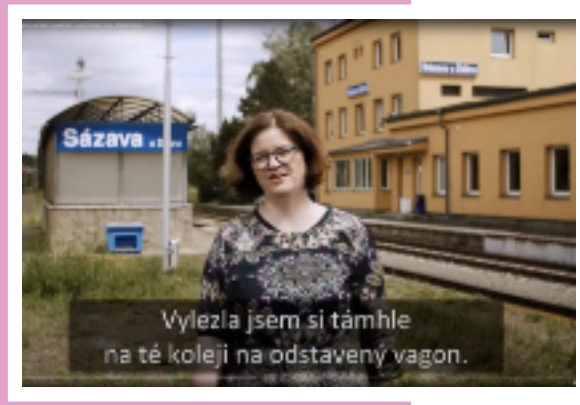

VIDEO O POPÁLKÁCH

Během roku zrušili organizátoři řadu veřejných akcí a preventivních programů, kterých bychom se zúčastnili. Získali jsme tak časový prostor, který jsme efektivně využili například k natočení dlouho plánovaného videa o Popálkách. Přímo na místě svého úrazu, na vlakovém nádraží, ředitelka organizace, Jana Lacinová, popsala svůj životní příběh a vznik organizace Popálky. Představila rovněž poskytované služby.

Děkujeme dobrovolníkovi Radkovi Wimmrovi za natočení a finální úpravu videa, které nám pomáhá vysvětlit podstatu vzniku naší organizace a pomoci pacientům. Výsledek trvá tři minuty, ke zhlédnutí je na našem webu a našich sociálních sítích.

FINANCOVÁNÍ

Svým aktivním přístupem získáváme finanční prostředky na realizaci našich aktivit. Kromě psaní projektů a využívání státních dotací a grantů, rozvíjíme spolupráci se soukromým sektorem a drobnými dárci, rozšířili jsme také naši hospodářskou činnost. Snažíme se o vícezdrojové financování z důvodů omezení rizik souvisejících s možným výpadkem zdrojů. V nelehkém roce 2020 jsme si ověřili správnost této taktiky a i přes proměnu trhu jsme byli schopni financovat naše služby.

PŘÍKLADY NAŠICH FUNDRAISINGOVÝCH AKTIVIT:

Na plese sboru Hasiči Suchdol nad Odrou z Moravsko-slezského kraje byl vydražen háčkovaný požárník Sam za 3 000 Kč. Byl to ples plný dobráků, nejen hasičů. Ti přihodili Samovi pod čepici ještě další částky. A protože v Suchdole to jsou Dobráci s velkým D, tak to hasičský sbor zaokrouhlil na rovných 20 000 Kč. Tuto částku věnovali na pomoc našim pacientům. Háčkovaný Sam se tak vydal na svou cestu ze Suchdol nad Odrou až do Brna. Nyní už slouží na tamním dětském oddělení Kliniky popálenin a plastické chirurgie.

Florbalový oddíl HIPPOS ze Žďáru nad Sázavou uspořádal již druhý ročník charitativního utkání Hippos pálí pro Popálky. Spojuje nás silný osobní příběh jednoho z místních hráčů, který je sám popálený. Oddíl, jeho hráči, partneři a fanoušci přispěli neuvěřitelnou částkou 54 850 Kč. Nečekaně a velmi sympaticky tuto aktivitu podpořil hostující celek FTC Vysoké Mýto částkou 5 500 Kč.

Předání šeku od firmy VIMPAX WORK s. r. o.

Předání šeku od firmy Požární bezpečnost s. r. o.

Předání šeku od IP IZOLACE POLNÁ, s. r. o.

Začátkem února podpořil Popálky Charitativní ples ve Žďáře nad Sázavou. Místní velké firmy – DEL a. s., GREMIS s. r. o., Hettich ČR k. s. a TOKOZ a. s. pořádaly ples již poněkolikáté, tentokrát ve stylu skupiny ABBA a muzikálu MAMMA MIA. Lidé si zde mohli zakoupit krásné květiny, čímž zvýšili výtěžek na celkových 61 600 Kč!

Ženy z obcí Škrdlovice a Karlov z Kraje Vysočina během koronavirové krize šily roušky a vybíraly za ně dobrovolný příspěvek. Výtěžek, neuvěřitelných 12 000 Kč, se rozhodly věnovat na pomoc popáleným. Tento dar nás obzvláště dojímá. Je úžasné, že v době krize myslely na jiné. A vybrat takovou částku prodejem roušek je neuvěřitelné!

Když se spálíš, tak se chlaď. V tomto duchu se nesl třetí ročník otužileckého plavání 26. prosince v řece Sázavě ve Žďáře nad Sázavou, tentokrát s benefičním přesahem pro Popálky. Spojuje nás navíc to, že v 70. letech žďárské otužilce spoluzakládal otec naší ředitelky Jany Lacinové, pan Pospíšil. Na pomoc popáleným účastníci a přihlížející věnovali téměř šest tisíc korun.

Teplárny Brno, a. s. pravidelně pořádají benefiční golf na podporu péče o popálené pacienty. V roce 2020 se kvůli opatřením souvisejícím s pandemií koronaviru pátý ročník konat nemohl. Přesto Teplárny Brno, a. s. podpořily naši činnost celkovou částkou 100 000 Kč.

Dana Petříčková ze Žďáru nad Sázavou oslavila v roce 2020 životní jubileum. Požádala kamarády, aby místo dárků přispěli na naši činnost. Na pomoc popáleným se, díky Daně, vybralo 17 800 Kč.

Chcete se i Vy aktivně podílet na pomoci popáleným? Staňte se našim dárcem.
Naši činnost můžete podpořit zasláním libovolné částky na náš účet veřejné sbírky:
2900837737/2010

Žďárská pekárna ENPEKA a. s. se na konci roku 2020 poprvé zapojila do naší veřejné sbírky. A to umístěním sbírkových pokladniček ve 14 prodejnách po celé Vysočině. Vybralo se úctyhodných 38 049 Kč, které jsou určeny na chod poradenského centra. S ENPEKOU a. s. jsme se domluvili na dlouhodobé spolupráci.

Benefiční golf firmy IMP net s. r. o. byl pro nás příležitostí představit naše služby v novém, netradičním prostředí a oslovit potenciální dárce s nabídkou spolupráce. Díky daru organizátorů i hráčů a prodejem našich reklamních prodejních předmětů jsme na této akci získali 33 430 Kč.

Tyto peníze pomáhají realizovat službu individuálního poradenství, díky které popálení nejsou na následky úrazu sami… Děkujeme!

VZDĚLÁVÁNÍ PĚSTOUNŮ

Příjem do rozpočtu navyšujeme i vedlejší činností, která přímo nesouvisí s plněním našeho hlavního poslání. V lednu a únoru 2020 jsme zorganizovali tři víkendová školení pro pěstouny z Kraje Vysočina. Během celkem šesti školících dnů, pátků a sobot, se zde proškolilo celkem 40 osob na různá témata - například bezpečnost, finanční gramotnost, výživu, kyberšikanu - související s výchovou dětí v náhradní rodinné péči.

VUS ONDRÁŠ A POPÁLKY SPOJILI SVOJE SÍLY

Legendární Vojenský umělecký soubor Ondráš dlouhodobě spolupracuje s různými nadačními fondy. Potěšila nás nabídka uskutečnit benefiční představení tentokrát pro Popálky.
Náš čtyřčlenný tým se, i přes nejasnou situaci s protipandemickými opatřeními, pustil nad rámec svojí běžné činnosti do organizace. Nevěděli jsme úplně, co nás čeká. Do Žďáru nakonec přijelo na sedmdesát členů souboru čítající zpěváky, tanečníky, orchestr a techniky. S autorským pořadem kRok za kRokem vystoupili ve čtvrtek 27. srpna 2020 v Domě kultury ve Žďáře nad Sázavou. Jedná se o příběh lásky a smíření a postupně provede diváka lidským životem od narození až po smrt.

„A právě během života mohou nastat různé nenadálé chvíle. Na tyto životní události by člověk neměl být sám“, řekl v úvodu místostarosta města Žďáru nad Sázavou Josef Klement. „Právě díky činnosti organizace Popálky pacienti s popáleninami nikdy nebojují sami.“ Ředitelka, Jana Lacinová, na začátku akce všem představila svůj osobní příběh. Vysvětlila svoji motivaci založit organizaci pomáhající popáleným, představila naše služby. „Velmi rád bych chtěl za sebe i za celý soubor poděkovat za pozvání a za možnost přispět této bohulibé činnosti, které se Popálky věnují“, zmínil v úvodu představení asistent choreografa Martin Krajňák (z VUS Ondráš).

Navzdory náročným přípravám splnila benefice svůj hlavní účel. Pro Popálky to byla jedinečná příležitost touto výjimečnou kulturní akcí oslavující život poděkovat na jednom místě jak svým dárcům, pacientům, zaměstnancům, dobrovolníkům, jejich rodinným příslušníkům, tak i zástupcům města. Přestože účast byla kvůli vládním nařízením malá, diváci navíc museli být v rouškách, všichni přítomní si tento večer užili, nešetřili slovy chvály nad profesionalitou všech vystupujících umělců. S odstupem času jsme vděčni, že jsme našli sílu tuto akci zorganizovat. V té době jsme nevěděli, že takovýchto kulturních zážitků si v roce 2020 moc neužijeme…

Občerstvení pro soubor zajistili: Kaufland, P Cafe

Partneři projektu: Ministerstvo obrany České republiky, jihomoravský kraj, Žďár nad Sázavou, WAPA

ORGANIZAČNÍ SCHÉMA

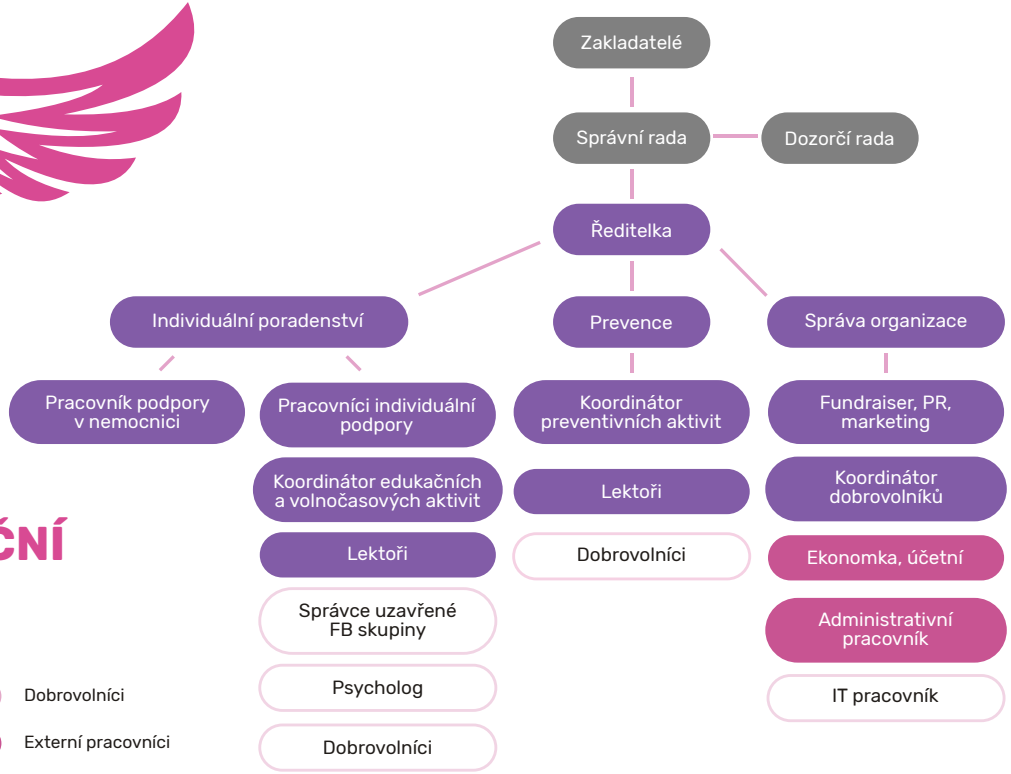

Počet zaměstnanců k 31. 12. 2020 v přepočtu na úvazky 2,6 a 1 externista.

Bc. Jana Lacinová, DiS. – zakladatelka a ředitelka organizace, pracovnice individuálního poradenství

Jana Tlustá – fundraiserka, PR, marketing

Ing. Petr Ilčík – pracovník individuálního poradenství, PR-sociální sítě, marketing

Jana Matulková – externí administrativní pracovnice

Ing. Věra Součková – externí ekonomka, účetní

Lenka Laryšová – dobrovolnice, správkyně FB skupiny Máme popáleniny

SPOLUZAKLADATEL:

MUDr. Ivan Suchánek – primář Kliniky popálenin a plastické chirurgie FN Brno

SPRÁVNÍ RADA:

Bc. Zdeněk Štursa (předseda) – popálený na 90 % těla

MUDr. Radomír Mager – vedoucí lékař dětského oddělení Kliniky popálenin a plastické chirurgie FN Brno

Mgr. Klára Mayerová – matka popáleného dítěte

DOZORČÍ RADA:

Ing. Jaroslava Kovárníková (předsedkyně) – matka popáleného dítěte

Mgr. Stanislav Šulák – marketingový ředitel Mölnlycke Health Care s.r.o.

Věra Dvořáková – terapeutka, bývalá dlouholetá zdravotní sestra na Klinice popálenin

Od 1. 5. 2020 je nedílnou součástí našeho týmu Petr Ilčík. Od dětství je po úraze popálený na obličeji a rukou, má i zrakový hendikep. Zatímco jinde byl přes svoje jizvy odmítán, u nás jsou mu výhodou. V předchozích letech pracoval v Popálkách jako dobrovolník, pomáhal třeba s organizací pobytů, tábora. Díky projektu ÚP Život bez bariér v Jihomoravském kraji a Mzda pro hendikepovaného kolegu z Nadačního fondu Českého rozhlasu ze sbírky Světluška jsme Petra zaměstnali na plný úvazek na pozici koordinátora. Měl mít na starosti například organizaci a koordinaci setkávání pacientů, pobytů, táborů pro popálené děti, preventivních programů, podporu pacientů a jejich rodin po propuštění do domácího ošetřování. Kvůli situaci s covid-19 se tento záměr naplnil jen částečně. I přes zrakový hendikep, který má, se jeho práce vyprofilovala spíše na činnosti v online prostředí, na sociálních sítích, na grafice a marketingu organizace. Díky Petrovi nás práce ve virtuálním světě nezaskočila a mohli jsme tu nadále být pro naše pacienty.

Projekt je realizován za pomoci Nadačního fondu Českého rozhlasu ze sbírky Světluška.

Nadační fond Českého rozhlasu · světluška · Úřad práce ČR

Děkujeme všem, že pomáháte s námi!

ČLENSTVÍ A PARTNERSTVÍ

POPÁLKY JSOU ČLENY NÁSLEDUJÍCÍCH ZASTŘEŠUJÍCÍCH ORGANIZACÍ:

- Asociace veřejně prospěšných organizací (AVPO) je střešní a nadoborová asociace neziskových organizací. V současné době sdružuje téměř sto neziskovek, převážně se jedná o organizace servisního typu (poskytovatele veřejně prospěšných služeb).
- Akademie pacientských organizací (APO) je vzdělávací a rozvojový projekt určený pro české pacientské organizace. Za jejím zrodem stojí Asociace inovativního farmaceutického průmyslu (AIFP) a v současné době sdružuje více než 100 pacientských organizací, které mají chuť rozvíjet se a posouvat se ve svém fungování vpřed.

OD ROKU 2020:

- KOUS Vysočina z.s. (Koordinační uskupení neziskovek na Vysočině) zastřešuje nestátní neziskové organizace v Kraji Vysočina. Členským organizacím poskytuje poradenství, vzdělávání a informační servis.
- Aliance odpovědných pořadatelů veřejných sbírek při Fóru dárců. Aliance vznikla v reakci na dění v roce 2020, kdy v souvislosti s pandemickou krizí probíhala řada ad hoc sbírkových akcí, které nebyly v souladu s tuzemským právním prostředím a nedodržovaly českou legislativu. Za cíl si klade udržovat kvalitu českého veřejného dárcovství a dodržovat etické principy, které dávají jistotu jak dárcům, tak i obdarovaným.

PARTNERSTVÍ:

- Dohoda o partnerství se Sdružením hasičů Čech, Moravy a Slezska
- Smlouva o partnerství bez finančního příspěvku s Fakultní nemocnicí Brno

SHRNUTÍ A CÍLE

Pro Popálky, stejně jako pro všechny, to byl zvláštní rok. Vytyčené cíle byly přehodnoceny, vše se řešilo operativně. Kolem nejistota, která zneklidňuje. My v neziskové společnosti jsme na ni do jisté míry zvyklí, což se ukázalo být výhodou. Fungovali jsme dál. Byli jsme donuceni poskytovat služby pro popálené převážně v online prostředí, dokonce nečekaně i ze svých domovů. Neuvěřitelně nás to technicky posunulo. Kvůli pandemii došlo také ke zrušení řady preventivních programů. Pro nás to byla paradoxně velká příležitost vrátit se k podstatě našeho hlavního poslání – péči o popálené pacienty všech věkových kategorií.

Vše, co jste si na předchozích stránkách přečetli, jsme zrealizovali v týmu, který přepočítán na úvazek tvoří 2,6 osob. Je to neuvěřitelný objem práce! Chci poděkovat všem zaměstnancům, dobrovolníkům, externistům, dárcům, kteří nám pomáhají pomáhat. Představte si, kolik bychom toho pro popálené a prevenci úrazů vykonali, kdyby byl náš profesionální realizační tým větší!

Alespoň zdvojnásobit počet zaměstnanců individuálního poradenství je náš dlouhodobý cíl. V roce 2021 chceme dosáhnout uznání statusu chráněného zaměstnavatele na trhu práce. Zůstává i cíl pořídit na péči o popálené první služební vozidlo Popálek. Dlouhodobě zvažujeme registraci sociální služby. Uvidíme, co z toho se podaří.

Děkujeme všem, kteří pomohli dostat Popálky tam, kde jsou. Děkujeme všem, kteří nám přízeň dál zachovají.

Za celý tým Popálek
Jana Tlustá

PODĚKOVÁNÍ PARTNERŮM

Velký dík patří všem našim partnerům, drobným dárcům a příznivcům, díky nimž můžeme nadále pomáhat.

PODPORA Z ORGANIZACÍ A NADACÍ

POPÁLKOVÁ RODINA (PRAVIDELNÍ DÁRCI)

Bílek Tomáš
Bodský Petr
Buchmannová Jana
Bukáčková Kateřina
Cenklová Hana
Dvořák Daniel
Dvořák Filip
Dvořáková Věra
Faltová Hana
Gloz Zdeněk
Hájková Zuzana
Hamanová Veronika
Hegerová Zuzana
Hintenausová Klára
Hubená Hana
Ilčíková Lenka
Imramovský Tomáš
Kotačková Zuzana
Krejčí Jaroslav
Krejčová Martina
Laryšová Lenka
Litochleb Tomáš
Mayerová Klára
Mráčková Michaela
Novotná Kateřina
Pálková Dagmar
Petříček Luboš
Petříčková Dana
Pivoňková Miroslava
Plevová Zdenka
Pokorný Vladek
Růžička Aleš
Řehůřek Jaroslav
Sedláková Kateřina
Schusterová Linda
Slámová Marie
Strejčková Michaela
Svobodová Petra
Štursa Zdeněk
Štursová Renata
Šustr Milan
Taichgrabovi Lenka a Martin
Tlustý Jiří
Vykydal Aleš
Vymazalová Kamila
Wimmer Radek
Zelená Jarmila
Zerák Ondřej
Zvolánková Aneta
Ženy z obcí Škrdlovice a Karlov

Velký dík patří všem našim partnerům, drobným dárcům a příznivcům, díky nimž můžeme nadále pomáhat.

PODPOROVATELÉ

Aubrechtová Zdenka
Bachová Klára
Balvín Marek
Brnická Hana
Buchmann Vilém
Dvořáková Sabina
Fialík Ondřej
Fiegová Adriana
Fiksa Radomír
Foral Petr
Fuksa Petr
Hála Vojtěch
Handlíř Petr
Havlík Miroslav
Hemelíková Radka
Hesová Ivana
Hintenausová Marie
Hladíková Věra
Hotový Karel
Jáchim Jiří
Jandová Lucie
Jelínková Šárka
Kačmaříková Ľuboslava
Kadlec Jiří
Klečka Jiří
Klimešová Hana
Komárková Zuzana
Konupková Marie
Kostka Petr
Kovářík Jiří
Kozáková Miluše
Králová Adéla
Kramářová Marcela
Kratochvíl Petr
Kratochvíla David
Krsňáková Melánie
Křesťan Michal
Křesťanová Lucie
Kuřinová Lenka
Martinková Martina
Marušák Petr
Morávek Jaroslav
Najsrová Alice
Nedvědová Eliška
Novák Daniel
Novák Ondřej
Novotná Petra
Novotný Radek
Olearová Petra
Otužilci Žďár nad Sázavou
Pinc Vladislav
Polcar Radko
Potač Robert
Přibylová Jaroslava
Rusyniak Martin
Řezáč Jiří
SDH Skryje malí hasiči
SDH Suchdol nad Odrou
Serafinovičová Iva
Schafferhans Vít
Schneider Jan
Silný Tomáš
Skolek Richard
Slámečka Jan
Smaženková Martina
Suská Jana
Szostková Jiřina
Šelepová Pavlína
Šmelová Martina
Šmídová Jaroslava
Štěpánková Tereza
Tomáš Radek
Trtík Libor
Vaňková Ulrika
Vodehnalová Jana
Vondráková Magdalena
Wasserbauerová Eva
Zahradníková Eva
Zatloukal Petr
Zedníček Rostislav
Žemlička Miloslav
Žuška Martin

Velký dík patří všem našim partnerům, drobným dárcům a příznivcům, díky nimž můžeme nadále pomáhat.

VÝSLEDOVKA 2020

VÝNOSY

Provozní dotace a granty	**797 042,00**
z toho:	
* Úřad práce	132 255,00
* Brno 2020	50 000,00
* ČSOB	90 815,00
* Život dětem	437 300,00
* Světluška	66 672,00
* Rada města Žďár nad Sázavou	20 000,00
Dary	**492 123,00**
Tržby za vlastní výkony	**483 667,81**
z toho:	
* Preventivní programy	49 952,00
* Vzdělávání pěstounů	170 560,00
* Reklama	106 000,00
* Prodej krémů na popáleniny	157 155,81
Zúčtování fondů - veřejná sbírka	**60 151,10**
Jiné ostatní výnosy - tábor	**49 400,00**
Ostatní - úrokové výnosy, kurzové zisky	**315,36**
	1 882 699,27

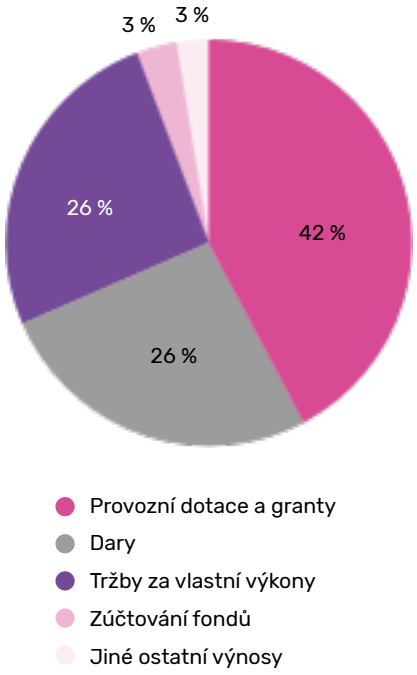

NÁKLADY

Spotřeba materiálu	**220 846,98**
Spotřeba energie	**24 000,00**
Cestovné	**41 407,00**
Náklady na reprezentaci	**376,00**
Ostatní služby (nájem, telefon, internet, školení, web)	**567 236, 24**
Mzdové náklady	**837 603,00**
Zákonné zdravotní a sociální pojištění	**221 896,00**
Daně a poplatky	**975,00**
Ostatní náklady	**4 027,03**
	1 918 367,25

HOSPODÁŘSKÝ VÝSLEDEK **-35 667,98**

AKTIVA K 31. 12. 2020

Peníze v hotovosti	**37 239,00**
Bankovní účty	**180 587,72**
z toho:	
* vlastní organizace	84 835,48
* dotační účet	100,00
* veřejná sbírka	95 652,24
Odběratelé	**2 280,00**
Přepis dotace - ÚP	**15 000,00**
Poskytnuté provozní zálohy	**10 208,73**
	245 315,45

PASIVA K 31. 12. 2020

Dodavatelé	**0,00**
Zaměstnanci	**57 264,00**
Závazky za SP a ZP	**26 018,00**
Ostatní přímé daně	**6 960,00**
Dohadné účty pasivní	**10 208,73**
Vlastní jmění	**34 977,50**
Fondy	**163 729,14**
Nerozdělený zisk z minulých let	**-18 173,94**
Hospodářský výsledek 2020	**-35 667,98**
	245 315,45

ÚPLNOU ÚČETNÍ ZÁVĚRKU NAJDETE KE STAŽENÍ NA **WWW.POPALKY.CZ/VYROCNI-ZPRAVY**

JEDEME DÁL

Budeme se dál věnovat rozvíjení služeb pro popálené pacienty

Budeme rozvíjet a budovat nové preventivní a osvětové aktivity

Budeme posilovat naši fundraisingovou strategii

Čeká nás práce na strategii celé společnosti

KONTAKTY

Sídlo a Poradenské centrum:
Havlíčkovo náměstí 287/46,
Žďár nad Sázavou

Konzultační místnost:
Srbská 1370/1,
Brno

IČ: 62158261
Bankovní spojení: 5813741319/0800
Veřejná sbírka: 2900837737/2010
www.popalky.cz
www.facebook.cz/popalky
www.instagram.com/popalky
info@popalky.cz

Ředitelka:
Bc. Jana Lacinová, DiS.
+420 776 259 126
jana.lacinova@popalky.cz

POPÁLKY

POMÁHÁME POPÁLENÝM